



E11

CAMÍ DE S'ARXIDUC

Descripció curta: Valldemossa - Cairats - Camí Arxiduc
Pla des Pouet - Valldemossa - Sa Baduia - Son Pacs
Son Cabaspre - Esporles

Dies 29, 30 i 31/10 • 07:00 h • Punt de trobada: Col·legi Gabriel Comes i Ribes
Dificultat: Mitjana/Alta - **Distància:** 23,1 km - **Durada:** 7 h

Ens traslladarem en bus a Valldemossa, conegut arreu per l'estada de Chopin i George Sand a una cel·la de la Cartoixa el 1838.

Ens endinsarem al bosc per una pista que ens conduirà a l'inici del camí dels Cairats. Després d'un pendent considerable assolirem el nivell del camí de s'Arxiduc. A partir d'aquí gaudirem d'una panoràmica que talla l'alè: a dreta i esquerra, la costa de la serra en tota la seva esplendor. Hi destaca el perfil de sa Foradada, a la banda de Deia.

Hem de fer esment aquí del que la figura de l'Arxiduc Lluís Salvador va representar per a Mallorca i, concretament, per a aquesta zona. Va arribar a la nostra illa per primera vegada l'any 1867 i ja no va poder deslligar-se'n. Comprà la seva primera finca, Miramar, a Valldemossa, el 1872. Per ella passaren molts de personatges il·lustres de l'època i fixà la seva residència a les cases de s'Estaca.

L'Arxiduc va comprar nombroses possessions a Valldemossa i Deia entre 1872 i 1913 i hi va fer construir gran quantitat de camins i miradors amb la filosofia de preservar i fer conèixer el paisatge. Aquest camí que trepitjam n'és una magnífica mostra.

Continuarem pel camí de s'Arxiduc fins que baixarem al Pla des Pouet, des del qual en una mitja hora arribarem altra vegada a Valldemossa.

Després d'un petit descans, tornarem a endinsar-nos a l'alzinar per començar el retorn a Esporles. Els boscos que ens descobreix aquesta zona foren explotats, fins fa poc, per la gent que feia feina a la muntanya (carboners, calciners...). Travessarem la comuna de Valldemossa, passant per la finca anomenada Sa Baduia, documentada ja el 1597. El camí, sempre per dins el bosc, ens menarà en pujada a la mola de Son Pacs. I després de davallar i passar devers la mola de Son Cabaspre, amb els seus impressionants penyals vermells, i per la finca de Son Dameto, farem l'entrada al poble d'Esporles.



E13

PINAR DE CANET

Descripció curta: Esporles - Carretera Ma-1120 - Pinar de Canet
Son Simonet - Drecera Son Simonet - Esporles

Dies 29, 30 i 31/10 • 09:00 h • Punt de trobada: Tanca de sa Vilanova
Dificultat: Baixa - **Distància:** 7,79 km - **Durada:** 3 h

El camí del Pinar de Canet és una antiga via de comunicació d'ús permanent i públic que transcorre per un camí de carro, en un petit tram de ferradura, i data de l'any 1854. Aquest camí transcorre entre boscos de pins i alzines, i al voltant d'afluents del Torrent de Sant Pere. Antigament aquest camí comunicava les rotes i cases del Pinar de Canet amb la carretera de s'Esglaieta, facilitant així la comunicació amb Ciutat.

Iniciem l'itinerari caminat 2 km, aproximadament, per la carretera Ma-1120, per després entrar a un camí mal asfaltat on comença l'antic camí. Una petita pujada de poc més de 200 m de desnivell positiu, que no ens durà mes de 30-40 minuts, entre pins i alzines ens durà fins les cases i rotes del Pinar de Canet, on trobarem un pou d'aigua just devora el camí.

Passat el Pinar de Canet trobam les cases de son Simonet i començant la tornada podrem gaudir d'un bella perspectiva del poble d'Esporles. En una hora, aproximadament, ja hi haurem arribat.



C1

VOLTA PER ESPORLES

Descripció curta: Volta per Esporles

Dies 29, 30 i 31/10 • 09:00 h • Punt de trobada: Tanca de sa Vilanova
Dificultat: Baixa - **Distància:** 6,82 km - **Durada:** 3 h 30'

Recorrem tot el perímetre d'Esporles, la Vila Nova i la Vila Vella amb un itinerari que ens permetrà veure el poble de tots els costats fent aturades als llocs idonis per donar les explicacions de les coses més interessants a conèixer.

Té uns sis quilòmetres de recorregut amb un desnivell de 150 m i una durada aproximada d'unes 3-3,30 hores.

Es farà una aturada a l'agroturisme de Son Galceran dins una finca de tarongers per fer un petit descans i els que vulguin puguin fer una beguda que es pagarà directament pel consumidor.

Vos recomanem dur sabates esportives ja que a més dels carrers anirem també per camins.

XL Aplec Excursionista dels Països Catalans



RECOMANACIONS DE COMPORTAMENT

- Respecta la natura, per això és important que tot el que hem portat a la muntanya torni de nou i, un cop arribat a destí, sigui dipositat al contenidor adequat. Ningú s'ha d'adonar de què hem estat a la muntanya.
- Abans de sortir de casa assegura't portar bosses d'escombraries o reservar un lloc a la motxilla pels embolcalls, ampolles i altres envasos. Un cop acabada l'excursió, diposita'ls als contenidors grocs d'envasos per convertir-los de nou en recursos.
- Utilitza els punts de recollida selectiva que l'Ajuntament d'Esporles ha col·locat al punt d'acampada. Si tens dubtes de què va a cada contenidor trobaràs més informació a internet. En tot cas recorda que envasos de plàstic, brics, llauanes i taps metàl·lics van al contenidor groc, paper i cartró al contenidor blau, enva-

sos de vidre al contenidor verd i la matèria orgànica al contenidor marró. La resta, al contenidor de rebuig.

- Fes un ús responsable dels recursos quan vagis a la muntanya i evita l'excés de residus.
- Recorda que una ampolla de plàstic a la muntanya pot trigar fins 450 anys en degradar-se i una llauana 200; quan estiguin buides guarda-les a la motxilla i llença-les al contenidor groc una vegada hagis finalitzat l'excursió.
- Si vas amb nens, aprofita per inculcar-los els valors de respecte a la natura i reciclatge. Hem de garantir que les generacions futures puguin gaudir també d'aquests espais i fer un ús sostenible dels recursos.



HORARI EXCURSIONS

Excursions Culturals (29, 30 i 31 d'octubre)

09:00 h **C1** Volta pel Poble d'Esporles
(Punt de trobada: Tanca de sa Vilanova)

Lliure **C2** Sa Granja

Visites Culturals (29 d'octubre)

09:00 h **V2** Raixa
(Punt de trobada: Col·legi Gabriel Comes i Ribes)

Excursions Especials (29 d'octubre)

08:00 h **EE01** Barranc Dificultat Baixa:
Torrent de Muntanya o Coanegre
(Punt de trobada: Tanca de sa Vilanova)

09:00 h **EE12** Volta amb Bicicleta de Muntanya
(Punt de trobada: Tanca de sa Vilanova)

09:00 h **EE07** Iniciació Marxa Nòrdica
Ermita Maristel·la
(Punt de trobada: Tanca de sa Vilanova)

09:30 h **EE05** Iniciació Escalada a s'estret de Valldemossa
(Punt de trobada: Tanca de sa Vilanova)

Visites Culturals (30 d'octubre)

09:00 h **V1** Visita a Son Marroig i Miramar
(Punt de trobada: Col·legi Gabriel Comes i Ribes)

Excursions Especials (30 d'octubre)

08:00 h **EE02** Barranc Dificultat Mitjana:
Torrent de Biniarix
o de Na Mora
(Punt de trobada: Tanca de sa Vilanova)

09:00 h **EE12** Volta amb Bicicleta de Muntanya
(Punt de trobada: Tanca de sa Vilanova)

09:00 h **EE08** Iniciació Marxa Nòrdica
Pinar de Canet
(Punt de trobada: Tanca de sa Vilanova)

09:30 h **EE06** Escalada en bloc
(Punt de trobada: Tanca de sa Vilanova)

Visites Culturals (31 d'octubre)

09:00 h **V1** Visita a Son Marroig i Miramar
(Punt de trobada: Col·legi Gabriel Comes i Ribes)

Excursions Especials (31 d'octubre)

08:00 h **EE03** Barranc Dificultat Alta:
Sa Fosca
o Torrent de Mortix
(Punt de trobada:
Tanca de sa Vilanova)



INSTITUT BALEAR DE LA NATURA



Consell de Mallorca



GOVERN ILLES BALEARS



Federació d'Entitats Excursionistes de Catalunya
Federació Catalana d'Alpinisme i Escalada



REFUGI DE MUNTANYA
SINDICAT 21 · 07002

SA TENDA



Paje: Joan Despuig | Local D 971723989

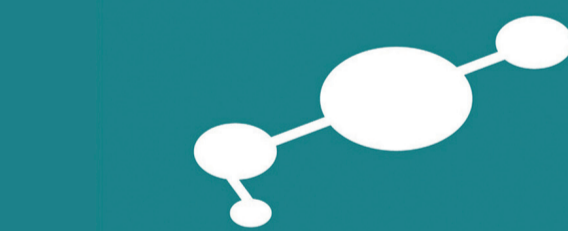

FUNDACIÓ BALEÀRIA

L'esperit de la mar

SERRA DE TRAMUNTANA MALLORCA
PATRIMONI MUNDIAL



